



COMILLAS
UNIVERSIDAD PONTIFICIA

ICAI

ICADE

CIHS



Colegio Ártica



comillas.edu

“Claves para preparar a los hijos para la vida universitaria y la formación profesional”

Ana García-Mina Freire

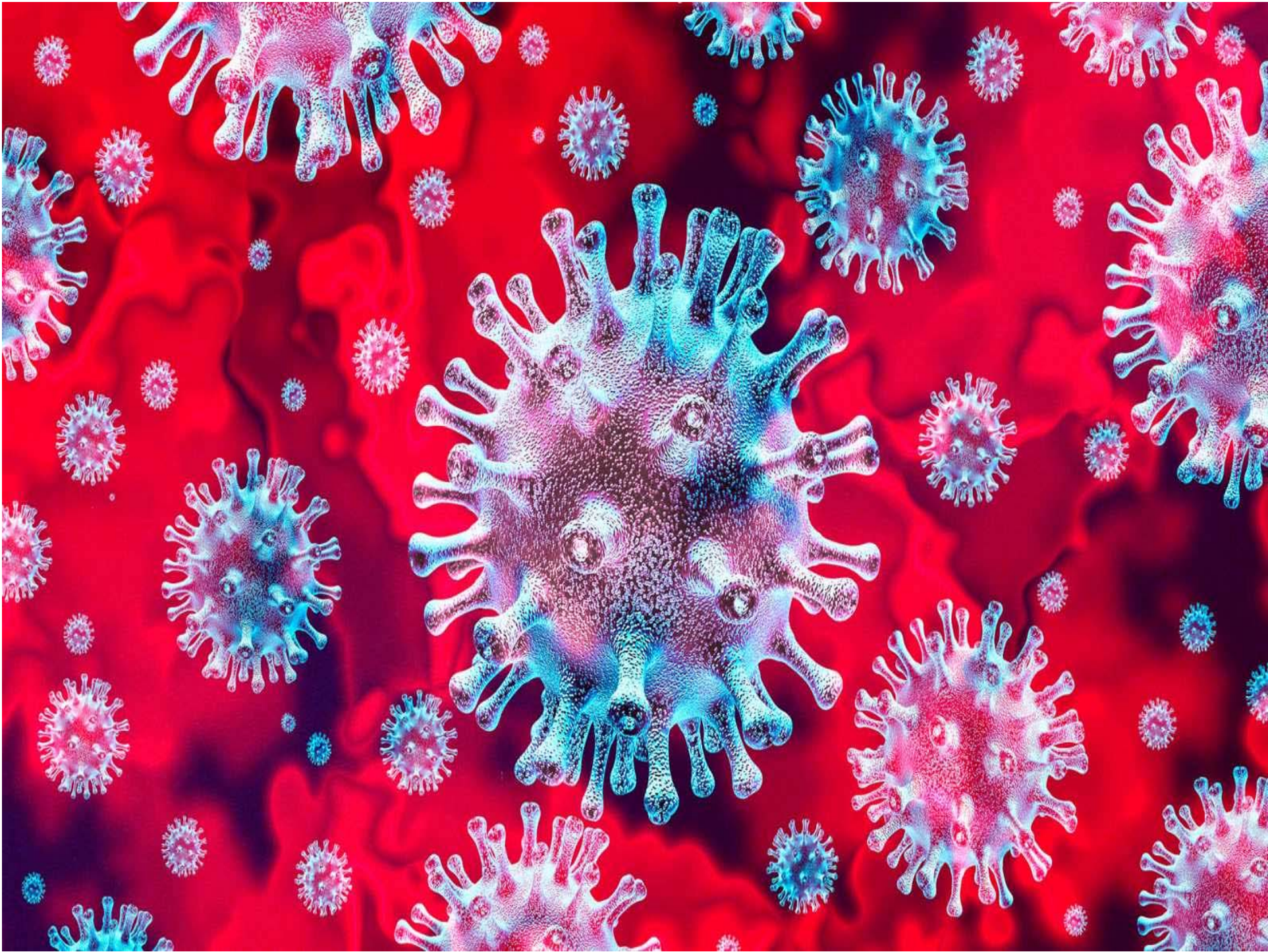



COMILLAS
UNIVERSIDAD PONTIFICIA

ICAI ICADE CIHS



comillas.edu





¿Qué hago ahora?
¿Qué quiero estudiar?



ENCUENTRO



Tiempo de...
Descansar
Recibir
Dejaros cuidar

¿Cómo orientar a mi hija, a mi hijo para prepararle para la vida universitaria y la formación profesional ?



¿Cómo ayudarles para que encuentren **su camino y su lugar** en la vida?



COMUNIDAD DE APRENDIZAJE





comillas.edu



CLAVES PARA AYUDARLES EN EL APRENDIZAJE DE VIVIR



UNA NUEVA ETAPA

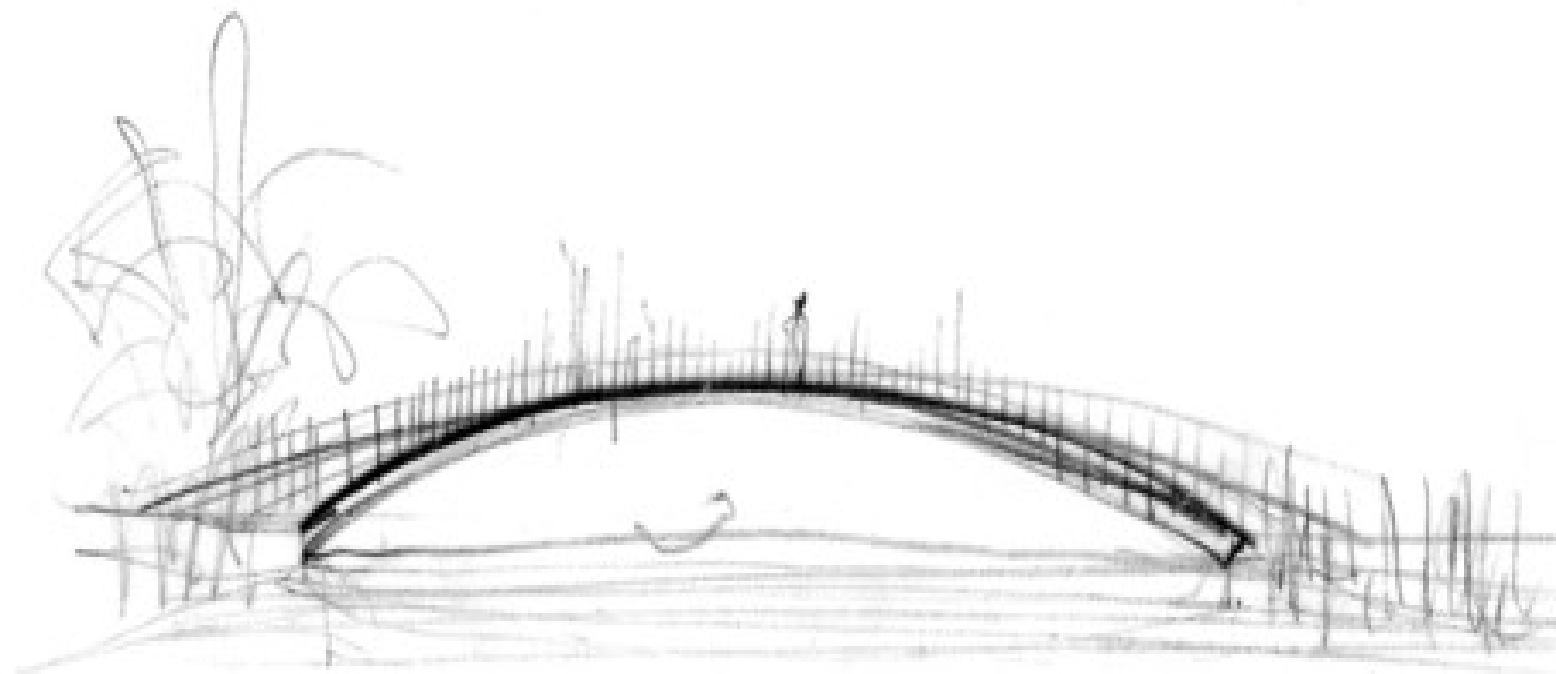

ADOLESCENCIA

VIDA ADULTA



“ADIOS LLENO DE FUTURO”



Profesional

Familiar



Amistad

Ciudadanía

MIEDOS, DUDAS, PEREZA, PRISAS VÉRTIGO



¿QUÉ Y CÓMO ELEGIR?



RETOS ANTE ESTA NUEVA ETAPA

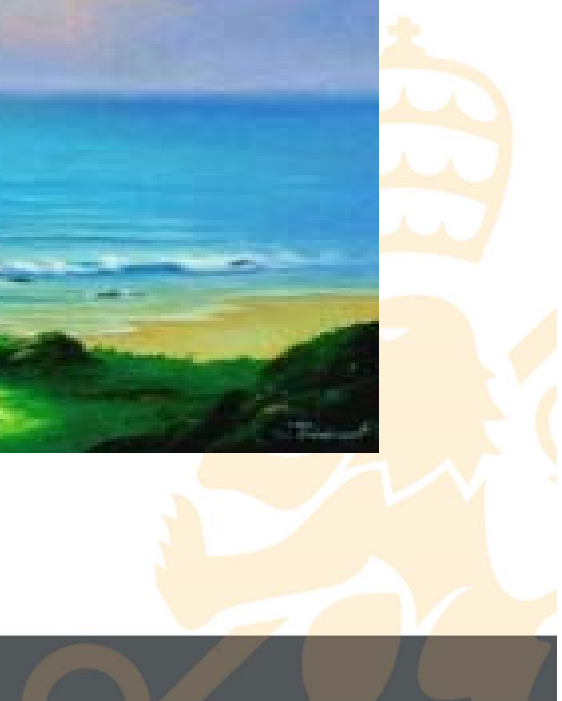

¿QUÉ Y CÓMO ELEGIR?

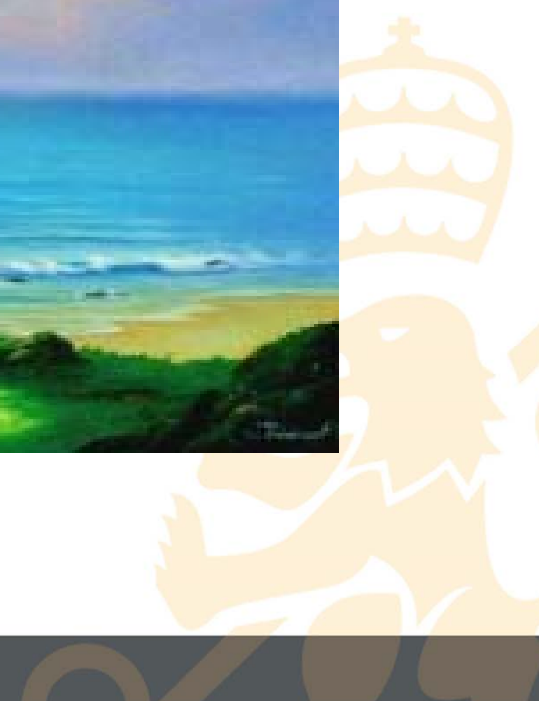

Descubrir su camino y su lugar en la vida

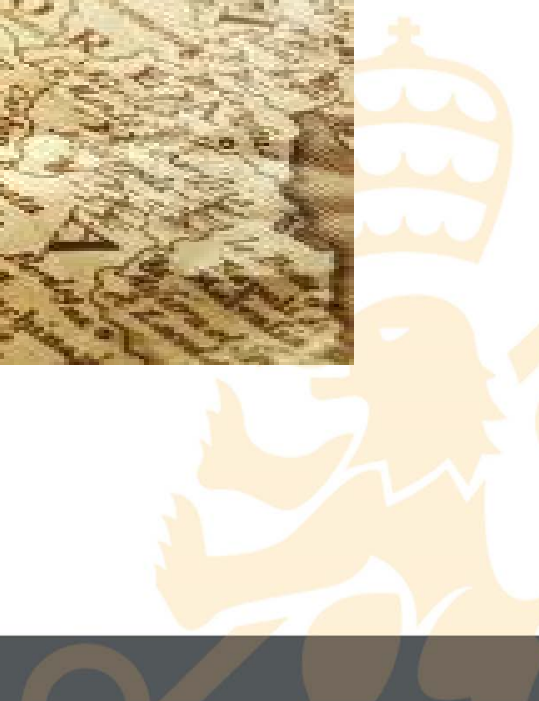



**NUEVO PARADIGMA
CULTURAL HUMANO
MARCADO POR LA
DIGITALIZACIÓN**



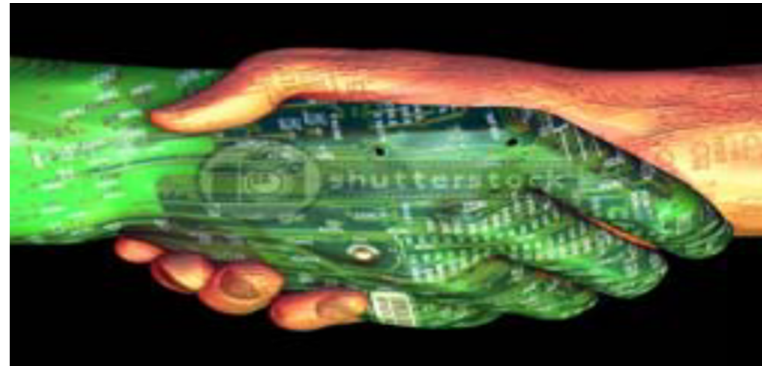



Descubrir su camino y su lugar en la vida

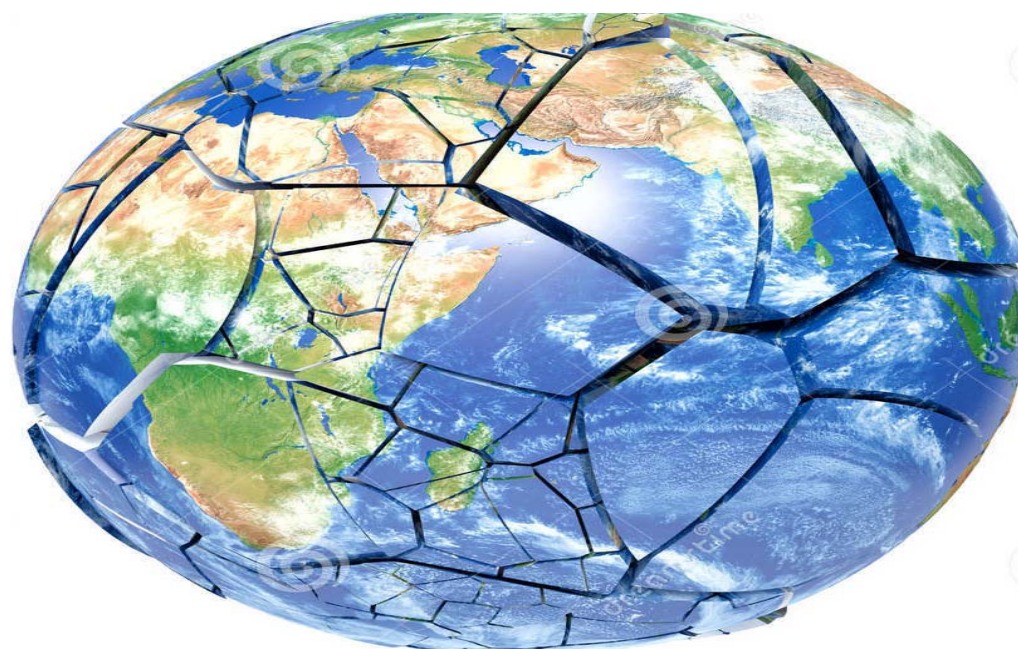



Alcanzar un conocimiento lúcido y realista de sí mismo

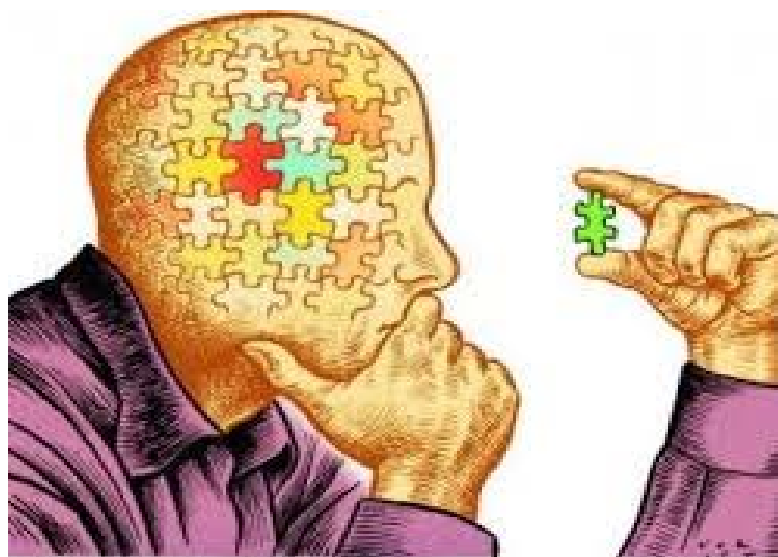

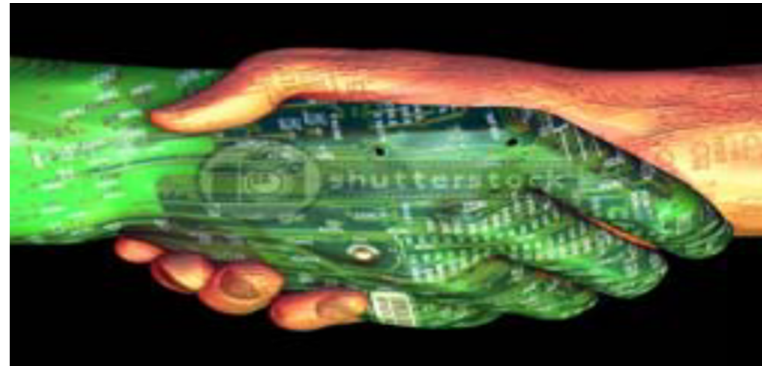





DECIDIR



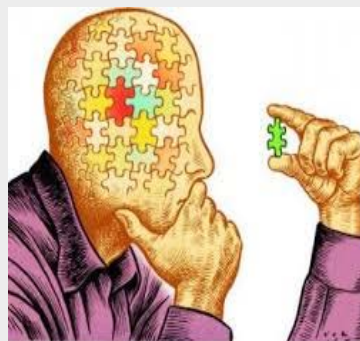

DECIDIR



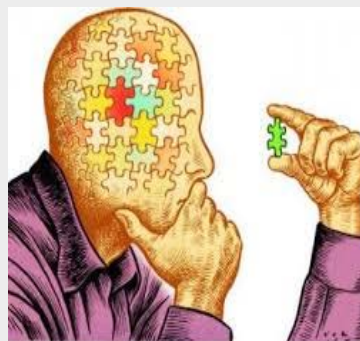

DECIDIR

**¿Qué quiero estudiar?
¿Dónde hacerlo?**



CAPACIDADES



DECIDIR

INTERESES

VALORES



Desarrollar una sana autoestima





SER AMIGOS DE SI MISMOS *“Sólo el amor conoce la verdad”*

SE QUIERAN A SÍ MISMOS

RESPETO
ACEPTACIÓN
CUIDADO

CONFIEN EN SÍ MISMOS

COMPETENCIA
RECURSOS
PODER

**Valoren
más allá de los
resultados**

RETOS ANTE ESTA NUEVA ETAPA

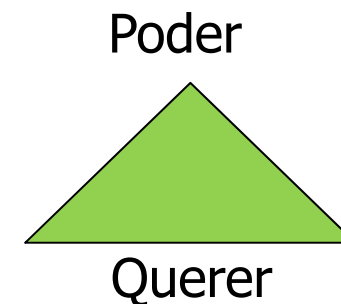

*Desarrollar una sana **autoestima**
Alcanzar un **conocimiento lúcido y realista**
de sí mismo*

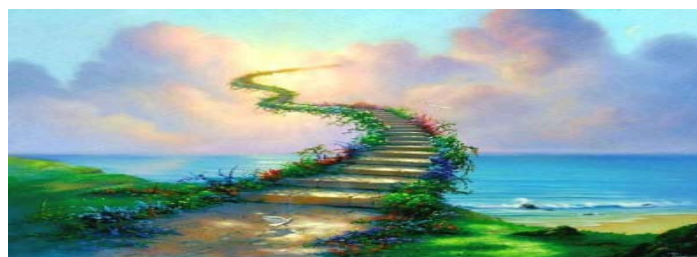

*Descubrir su **camino y su lugar en la vida***

A photograph of a sunset over a large body of water. The sun is low on the horizon, partially obscured by dark, heavy clouds. The sky is a mix of deep blues and greys, with a thin layer of orange and yellow light near the horizon. The water is dark with a shimmering path of light reflecting the sun's position. The overall mood is serene and contemplative.

Tiempo de...
Descansar
Recibir
Dejarnos cuidar



COMUNIDAD DE APRENDIZAJE



FAMILIA Y ESCUELA REFERENTES MODELOS DE SER



**Amor hecho Aceptación
Paciencia tejida de Bondad
Generosidad nacida del Perdón**

RETOS ANTE ESTA NUEVA ETAPA



- Sana Autoestima
- Conocimiento lúcido y realista de sí mismo
- Decidan atendiendo a su saber, su poder y su querer

RETOS EN ESTA ETAPA

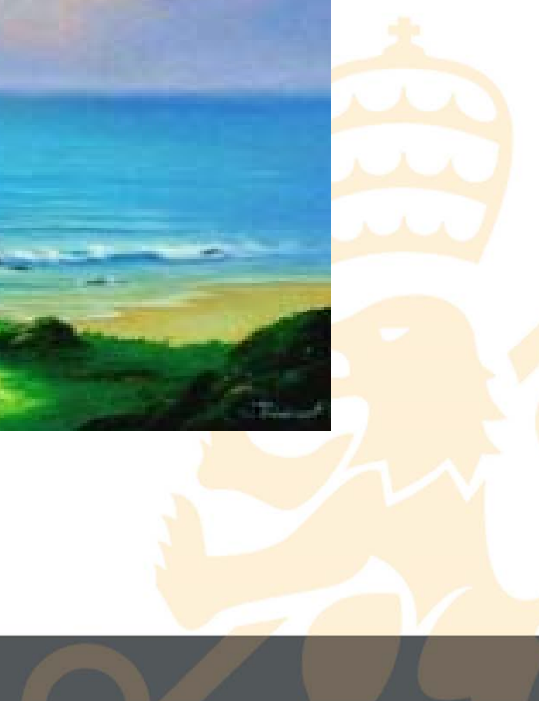

Profesional competente



Protagonistas de su formación



Pensamiento crítico, racional, reflexivo, creativo



Abierto a cuestionarse sus puntos de vista para alcanzar mejor perspectiva

Profesional competente

Ciudadano socialmente comprometido



Protagonistas de su formación



Pensamiento crítico, racional, reflexivo, creativo

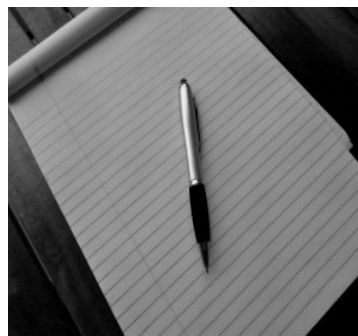

Abierto a cuestionarse sus puntos de vista para alcanzar mejor perspectiva



Corresponsable del bien común

Ciudadano socialmente comprometido



Buen Compañero y Amigo



Compromiso Ético con la Vida

EL CENTRO DE EDUCACIÓN SUPERIOR REFERENTE MODELO DE SER



Espacio de vida en el que desarrollarse integralmente
Espacio de encuentro, cuestionamiento y confrontación de saberes
Espacio en el que interiorizar un liderazgo de servicio

CLAVES PARA SU APRENDIZAJE HACIA LA VIDA ADULTA

- Que se conozcan con y en verdad
- Sean buenos amigos de sí mismos y se comprometan con su propio crecimiento
- Se interesen por las cosas. Tengan curiosidad por aprender
 - Que salgan de sí mismos y les importen los demás
- Que se responsabilicen por la consecuencia de sus actos
 - Que desarrollen un sentido ético de la vida
 - Que sientan comprometidos por el bien común

